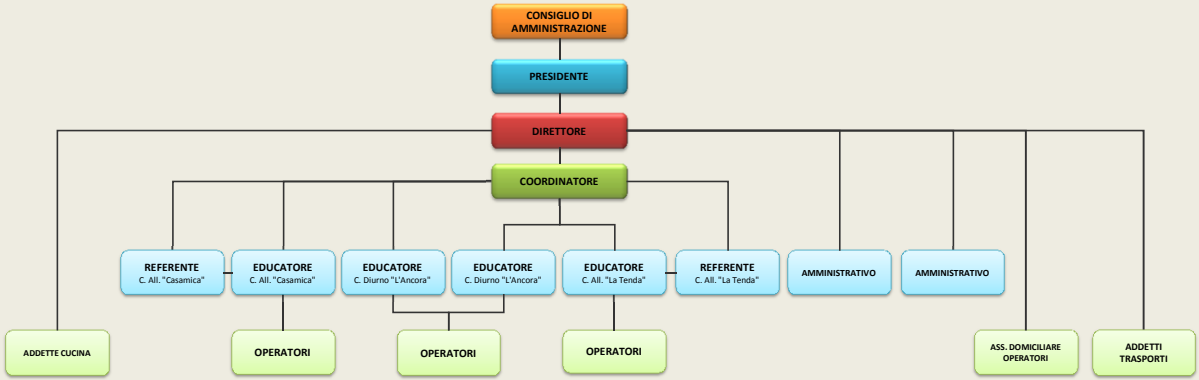
CONSIGLIO DI AMMINISTRAZIONE
PRESIDENTE
DIRETTORE
COORDINATORE
REFERENTE C. All. "Casamica"
EDUCATORE C. All. "Casamica"
EDUCATORE C. Diurno "L'Ancora"
EDUCATORE C. Diurno "L'Ancora"
EDUCATORE C. All. "La Tenda"
REFERENTE C. All. "La Tenda"
AMMINISTRATIVO
AMMINISTRATIVO
ADDETTE CUCINA
OPERATORI
OPERATORI
OPERATORI
ASS. DOMICILIARE OPERATORI
ADDETTI TRASPORTI